



Manual de usuario y póliza de garantía

GAMER CASE

GABINETE DE
COMPUTADORA



Código de fabricante

■ **OC-MEKA 4.0**

Estimado usuario: Antes de utilizar este producto, lo invitamos a leer el siguiente manual para que conozca todas sus funciones y características.

■ INSTALLATION

USB3.0 INSTALL



USB3.0 wire



Plug into the motherboard



USB3.0 Install

FANS INSTALL

Take off side panel



Pull off front panel

PSU Shroud

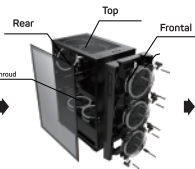

Lock the fans with screws

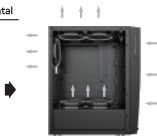

To make good airflow, air comes in from front, take out from the top and rear

2.5" SSD INSTALL



SSD Mount



Place SSD to the hold site



Screws from the back



Available for two SSD

HDD INSTALL



Pull and take off the bracket



Put HDD into the extra support



Put the bracket back to the mount



Available for two HDD



WARNINGS

- Be careful with the tools needed in the assembly of the PC, Also use the right protection before starting.

- Be cautious when manipulating the tempered crystal located at the front and side of the case.

NOTE: All of the images inside this user manual are just reference. The information regarding specs and design may vary without previous warning.



INSTALACIÓN

INSTALAR USB3.0



Cable USB3.0



Conectarlo a la tarjeta madre



USB3.0 Instalado

INSTALACIÓN DE VENTILADORES



Extraer el panel frontal

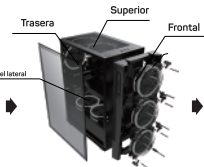

Atornillar todos los ventiladores

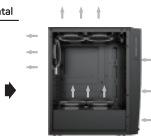

Para crear mejor corriente de aire, el aire debe provenir de enfrente y salir por la parte trasera superior

INSTALAR SSD



Localiza el espacio del SSD



Coloca el SSD a un costado justo en la montura



Atornilla desde la parte trasera del panel



Tendrás espacio hasta para 2 SSD

INSTALAR EL HDD



Extrae el soporte



Coloca el HDD en el soporte extraído



Coloca el soporte nuevamente en la montura



Espacio hasta para 2 HDD

■ PRECAUCIONES

-Tener el debido cuidado y las herramientas de protección necesarias al momento del ensamble de tu nueva PC.

-Desmonte y manipule con precaución los paneles de cristal templado que están ubicados en la parte lateral y frontal del gabinete.

NOTA: Todas las imágenes contenidas en este manual son sólo de referencia. La información provista en especificaciones y diseño puede sufrir cambios sin previo aviso.

■ PÓLIZA DE GARANTÍA

El importador garantiza este producto contra fallas en su funcionamiento o defectos de fabricación, en todas sus partes, componentes y mano de obra por un periodo de 1 año, contando a partir de la fecha de compra indicada en la presente póliza de garantía, siempre y cuando sea dentro del territorio de los Estados Unidos Mexicanos.

- 1.- Para la validación de ésta, se deberá presentar el producto defectuoso junto con la presente póliza de garantía completamente llenada y sellada por el distribuidor que realizó la venta en el lugar donde fue adquirido el producto, o en cualquier Centro de Servicio Autorizado.
- 2.- En el caso que esta póliza se extravíe o no se encuentre completa o debidamente llenada y sellada por el distribuidor, se podrá validar el periodo de garantía con la factura original o el comprobante de venta, expedida con el producto, siempre y cuando dicha factura o comprobante de venta incluya el número de serie del producto.
- 3.- El tiempo de reparación en ningún caso podrá exceder los treinta días calendario contados a partir de la fecha de recepción del producto en cualquiera de los Centros de Servicio Autorizado.

EXCLUSIONES: El importador se exime de hacer efectiva esta póliza de garantía en los siguientes casos:

- Cuando el producto se hubiese utilizado en condiciones distintas a las normales.
- Cuando el producto no hubiese sido operado de acuerdo con el instructivo de uso que lo acompaña.
- Cuando el producto hubiese sido alterado o reparado por personas no autorizadas.

Nombre del Propietario	<input type="text"/>
Nombre del Distribuidor	<input type="text"/>
Producto	<input type="text"/>
Marca	OCELOT GAMING
Modelo	<input type="text"/>
No. de Serie	<input type="text"/>
Fecha de Compra	<input type="text"/>
	Sello del Distribuidor

Importado por:

Comercializadora de Valor Agregado S. A. de C. V.
Av. Mariano Otero # 2489 Col. Jardines de la Victoria
C.P. 44900, R.F.C. CVA990426679
Guadalajara, Jalisco, México.
Teléfono: 800 700 4442

Para adquirir partes, componentes, consumibles y accesorios, puede solicitar información al 800 700 (4442) o bien dirigirse a cualquier Centro de Servicio Autorizado.

Comercializadora de Valor Agregado S.A. de C.V. cubrirá los gastos de transportación que se deriven del cumplimiento de la garantía.

Usted puede hacer válida su garantía y obtener soporte en el domicilio mencionado en la póliza de garantía y en los centros de servicio autorizados.

Cancún

Tonina #24 Bodega 2
Zona Industrial Región 97,
CP 77520
Cancún, Q. Roo.
Tel: (99) 8886 9090

Chihuahua

Av. De las industrias
No. 6500 Circuito industrial
Sur bodega #20
CP 31105 Chihuahua, Chih.
Tel: (614) 417 0557

Culiacán

Calle Ignacio Ramírez
958 Pte Col. Jorge
*Almada, C.P. 80200 Culiacán,
Sin.
Tel: (667) 715 7940

CDMX Taller

Av. del Taller # 92
Colonia Transito,
C.P. 06820 Alcaldía
Cuauhtemoc, Ciudad de México
Tel: (55)5132 0282

Guadalajara

Av. Mariano Otero No 2489
Colonia Jardines de la Victoria,
C.P. 44900 Guadalajara, Jal.
Tel/Fax: (33) 38121413

Hermosillo

Av. Campeche #484 Col.
Pimentel C.P. 83188
Hermosillo, Son.
Tel: (662) 236 6150

León

Bldv. Hilario Medina 7001
Colonia San Jose Del Consuelo,
C.P. 37200
León, Guanajuato.
Tel: (477) 776 9252

Mérida

Calle 50
Col. Centro, entre
calle 53 y 55
Conmutador:
01 (999) 912 2200

Monterrey

Bldv. Diaz Ordaz 3937
Santa María .
C.P. 64650
Monterrey NL.
Tel: (818) 333 3880

Morelia

Gertrudis Bocanegra #500
Col. Centro
C.P. 58000
Morelia, Mich.
Tel: (443) 315 0015

Oaxaca

Carlos Ma. Bustamante No.
802 Colonia Centro
C. P. 68000
Oaxaca, Oaxaca.
Tel: 951 514 10 65

Puebla

Bldv. San Felipe #1010
Col. Real del Monte,
CP 72060
Puebla, Puebla
Tel: (222) 2304470

Pachuca

Reforma Agraria #503
Col. Javier Rojo Gómez,
CP 42030
Pachuca De Soto, Hidalgo
Tel: (771) 148 1842

Querétaro

Av. Peñuelas # 26
Col. San Pedrito Peñuelas
C.P. 76148
Querétaro, Qro.
Tel: (442) 215 5616

Tepic

Calle San Luis 269 Sur,
Colonia San Antonio,
Entre Calle Eulogio Parra y Dr.
Martínez, C.P. 63159 Tepic,
Nay.
Tel: (311)2134626

Tijuana

Bvld. Tercera Oeste #17520
Fracc. Garita Otay, C.P.
22430 Tijuana, B.C.
Tel: 664-647-59-14

Toluca

Av. Independencia Oriente
#914 Col. Reforma y
Ferrocarriles Nacionales,
C.P. 50026
Toluca, Edo. De México.
Tel: (722) 213 1871

Torreón

Av. Lerdo de Tejada #1508
Ote. Col. Centro,
CP. 27000
Torreón, Coah.
Tel: (01871) 7224285

Tuxtla

3ª Poniente Sur #1252, Barrio
San Francisco,
Entre 12 y 13 Sur,
CP 29066
Tuxtla Gtz, Chis.
Tel: (01961) 611 1846

Veracruz

Calle Velazquez de la Cadena
Nº 533,
entre las calles de Av. Pino
Suarez y Jimenes
Colonia Centro, C.P. 91700,
Veracruz, Veracruz
Tel: (229) 1781626

Villahermosa

Avenida Periférico Carlos
Pellicer Cámara # 710,
C.P. 86150
Villahermosa, Tab.
Tel: (993) 3543 950