



# GAMER CASE

**GABINETE  
GAMER**

Gabinete de computadora

*Manual de usuario  
y póliza de garantía*

*Código fabricante*  
**OG-C E4**

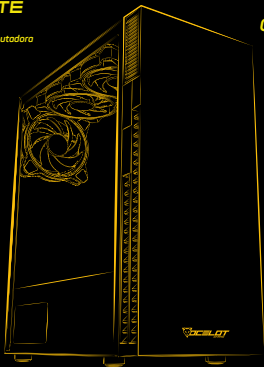

**Estimado usuario:** Antes de utilizar este producto, lo invitamos a leer el siguiente manual para que conozca todas sus funciones y características.

# INSTALLATION

## USB 3.0 INSTALL



USB3.0 wire



Plug into the motherboard



USB3.0 Install

## FANS INSTALL

Take off side panel



Pull off front panel

PSU Shroud

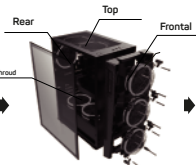

Lock the fans with screws



To make good airflow,  
air comes in from front,  
take out from the top and rear

## 2.5" SSD INSTALL



SSD Mount



Place SSD to the hold site



Screws from the back



Available for two SSD

## HDD INSTALL



Pull and take  
off the bracket



Put HDD into the  
extra support



Put the bracket  
back to the mount



Available for  
two HDD

## WARNINGS

- Be careful with the tools needed in the assembly of the PC, Also use the right protection before starting.
- Be cautious when manipulating the tempered crystal located at the front and side of the case.

NOTE: All of the images inside this user manual are just reference. The information regarding specs and design may vary without previous warning.

# INSTALACIÓN

## INSTALAR USB 3.0



Cable USB3.0



Conectarlo a la tarjeta madre



USB 3.0 Instalado

## INSTALACIÓN DE VENTILADORES



Extraer el panel frontal.

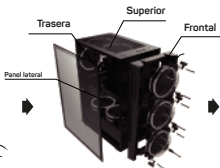

Atornillar todos los ventiladores.

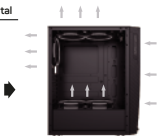

Para crear mejor corriente de aire, el aire debe provenir de enfrente y salir por la parte trasera superior.

## INSTALAR SSD



Localiza el espacio del SSD



Coloca el SSD a un costado justo en la montura.



Atornilla desde la parte trasera del panel.



Tendrás espacio hasta para 2 SSD.

## **INSTALAR EL HDD**



Extrae el soporte



Coloca el HDD en  
el soporte extraído



Coloca el soporte  
nuevamente en la  
montura



Espacio hasta  
para 2 HDD

## **PRECAUCIONES**

-Tener el debido cuidado y las herramientas de protección necesarias al momento del ensamble de tu nueva PC.

-Desmonte y manipule con precaución los paneles de cristal templado que están ubicados en la parte lateral y frontal del gabinete.

**NOTA:** Todas las imágenes contenidas en este manual son sólo de referencia. La información provista en especificaciones y diseño puede sufrir cambios sin previo aviso.

**Usted puede hacer válida su garantía y obtener soporte en el domicilio mencionado en la póliza de garantía y en los centros de servicio autorizados.**

**Aguascalientes**

Av. Fundación # 1103  
Colonia Altavista,  
C.P. 20040, Aguascalientes,  
Aguascalientes  
Tel: (449)153 0433

**Acapulco**

Miguel Lopez de Legazpi  
No. 5 Col. Hornos  
C.P. 39355  
Acapulco, Guerrero  
Tel: (744) 688-24-24

**Cancún**

Tonina #24 Bodega 2  
Zona Industrial Región 97,  
CP 77520  
Cancún, Q. Roo.  
Tel: (99) 8886 9090

**Campeche**

Coahuila #178-A  
Barrio de Santa Ana  
C.P. 24050  
Campeche, Camp.  
Conmutador: (981) 811 1348

**Chihuahua**

Av. De las industrias  
No. 6500 Circuito industrial  
Sur bodega #20  
CP 31105 Chihuahua, Chih.  
Tel: (614) 417 0557

**Colima**

Calle Ignacio Sandoval No.  
147 Colonia Centro,  
CP 28000  
Colima, Colima.  
Tel: (312) 136 1294

**Cuernavaca**

Av. Emiliano Zapata #823  
Local B, Plaza La Joya Col.  
Tlatenango C.P. 62170  
Cuernavaca, Morelos  
Tel: (777) 688 9790

**Culiacán**

Calle Ignacio Ramírez  
# 958 Pte Col. Jorge  
°Almada, C.P. 80200 Culiacán,  
Sin.  
Tel: (667) 715 7940

**CDMX Taller**

Av. del Taller # 92  
Colonia Transito,  
C.P. 06820 Alcaldía  
Cuauhtemoc, Ciudad de México  
Tel: (55)5132 0282

**Durango**

Av. Felipe Pescador Pte. No.  
971 Zona Centro  
Durango, Durango  
Tel: (618) 811 5097

**Guadalajara**

Av. Mariano Otero No 2489  
Colonia Jardines de la Victoria,  
C.P. 44900 Guadalajara, Jal.  
Tel/Fax: (33) 38121413

**Hermosillo**

Av. Campeche #484 Col.  
Pimentel C.P. 83188  
Hermosillo, Son.  
Tel: (662) 236 6150

**La Paz**

Melchor Ocampo No. 714  
Colonia Centro  
C. P. 23000  
La Paz, BCS.  
Tel: (612) 122 5612

**León**

Blvd. Hilario Medina 7001  
Colonia San Jose Del Consuelo,  
C.P. 37200  
León, Guanajuato.  
Tel: (477) 776 9252

**Mérida**

Calle 50  
Col. Centro, entre  
calle 53 y 55  
Conmutador:  
01 (999) 912 2200

**Monterrey**

Blvd. Díaz Ordaz 3937  
Santa María .  
C.P. 64650  
Monterrey NL.  
Tel: (818) 333 3880

**Morelia**

Gertrudis Bocanegra #500  
Col. Centro  
C.P. 58000  
Morelia, Mich.  
Tel: (443) 315 0015

**Oaxaca**

Carlos Ma. Bustamante No.  
802 Colonia Centro  
C. P. 68000  
Oaxaca, Oaxaca.  
Tel: 951 514 10 65

**Puebla**

Blvd. San Felipe #1010  
Col. Real del Monte,  
CP 72060  
Puebla, Puebla  
Tel: (222) 2304470

**San Luis Potosí**

Calle García Diego #129  
Col. Los Ángeles, Barrio de  
Tequisquiapan  
CP 78230  
San Luis Potosí, S.L.P.  
Tel: (444) 817 4458

**Tijuana**

Blvd. Tercera Oeste #17520  
Fracc. Garita Otay, C.P.  
22430 Tijuana, B.C.  
Tel: 664-647-59-14

**Tuxtla**

3° Poniente Sur #1252, Barrio  
San Francisco,  
Entre 12 y 13 Sur,  
CP 29066  
Tuxtla Gtz, Chis.  
Tel: (01961) 611 1846

**Zacatecas**

Calle Blvd. Adolfo Lopez  
Mateos No. 311  
C.P. 98000  
Zacatecas, Zacatecas  
Tel: 492-922-19-53

**Pachuca**

Reforma Agraria #503  
Col. Javier Rojo Gómez,  
CP 42030  
Pachuca De Soto, Hidalgo  
Tel: (771) 148 1842

**Tampico**

Calle No. 9 # 114  
Colonia Jardín 20 de  
Noviembre.  
Ciudad Madero,  
Tamaulipas  
Tel: 8331260215

**Toluca**

Av. Independencia Oriente  
#914 Col. Reforma y  
Ferrocarriles Nacionales,  
C.P. 50026  
Toluca, Edo. De México.  
Tel: (722) 213 1871

**Veracruz**

Calle Velazquez de la Cadena  
N° 533,  
entre las calles de Av. Pino  
Suarez y Jimenes  
Colonia Centro, C.P. 91700,  
Veracruz, Veracruz  
Tel: (229) 1781626

**Querétaro**

Av. Peñuelas # 26  
Col. San Pedrito Peñuelas  
C.P. 76148  
Querétaro, Qro.  
Tel: (442) 215 5616

**Tepic**

Calle San Luis 269 Sur,  
Colonia San Antonio,  
Entre Calle Eulogio Parra y Dr.  
Martínez, C.P. 63159 Tepic,  
Nay.  
Tel: (311) 2134626

**Torreón**

Av. Lerdo de Tejada #1508  
Ote. Col. Centro,  
CP. 27000  
Torreón, Coah.  
Tel: (01871) 7224285

**Villahermosa**

Avenida Periférico Carlos  
Pellicer Cámara # 710,  
C.P. 86150  
Villahermosa, Tab.  
Tel: (993) 3543 950

# PÓLIZA DE GARANTÍA

El importador garantiza este producto contra fallas en su funcionamiento o defectos de fabricación, en todas sus partes, componentes y mano de obra por un periodo de 1 año, contando a partir de la fecha de compra indicada en la presente póliza de garantía, siempre y cuando sea dentro del territorio de los Estados Unidos Mexicanos.

1.- Para la validación de ésta, se deberá presentar el producto defectuoso junto con la factura original o el comprobante de venta y la presente póliza de garantía completamente llenada y sellada por el distribuidor que realizó la venta en el lugar donde fue adquirido el producto o en cualquier Centro de Servicio Autorizado.

2.- En el caso que esta póliza se extravió o no se encuentre completa o debidamente llenada y sellada por el distribuidor, se podrá validar el periodo de garantía con la factura original o el comprobante de venta, expedida con el producto, siempre y cuando dicha factura o comprobante de venta incluya el número de serie del producto.

3.- El tiempo de reparación en ningún caso podrá exceder los treinta días calendario contados a partir de la fecha de recepción del producto en cualquiera de los Centros de Servicio Autorizado.

**EXCLUSIONES:** El importador se exime de hacer efectiva esta póliza de garantía en los siguientes casos:

- Cuando el producto se hubiese utilizado en condiciones distintas a las normales.
- Cuando el producto no hubiese sido operado de acuerdo con el instructivo de uso que lo acompaña.
- Cuando el producto hubiese sido alterado o reparado por personas no autorizadas.

Nombre del Propietario

Nombre del Distribuidor

Producto

Marca

**OCELOT GAMING**

Modelo

No. de Serie

Fecha de Compra

Sello del Distribuidor

## Importado por:

Comercializadora de Valor Agregado S. A. de C. V.  
Av. Mariano Otero # 2489 Col. Jardines de la Victoria  
C.P. 44900, R.F.C. CVA990426679  
Guadalajara, Jalisco, México.  
Teléfono: 800 700 4442

Para adquirir partes, componentes, consumibles y accesorios, puede solicitar información al 800 700 (4442) o bien dirigirse a cualquier Centro de Servicio Autorizado.

Comercializadora de Valor Agregado S.A. de C.V. cubrirá los gastos de transportación que se deriven del cumplimiento de la garantía.